

2e verdieping  
1 : 50

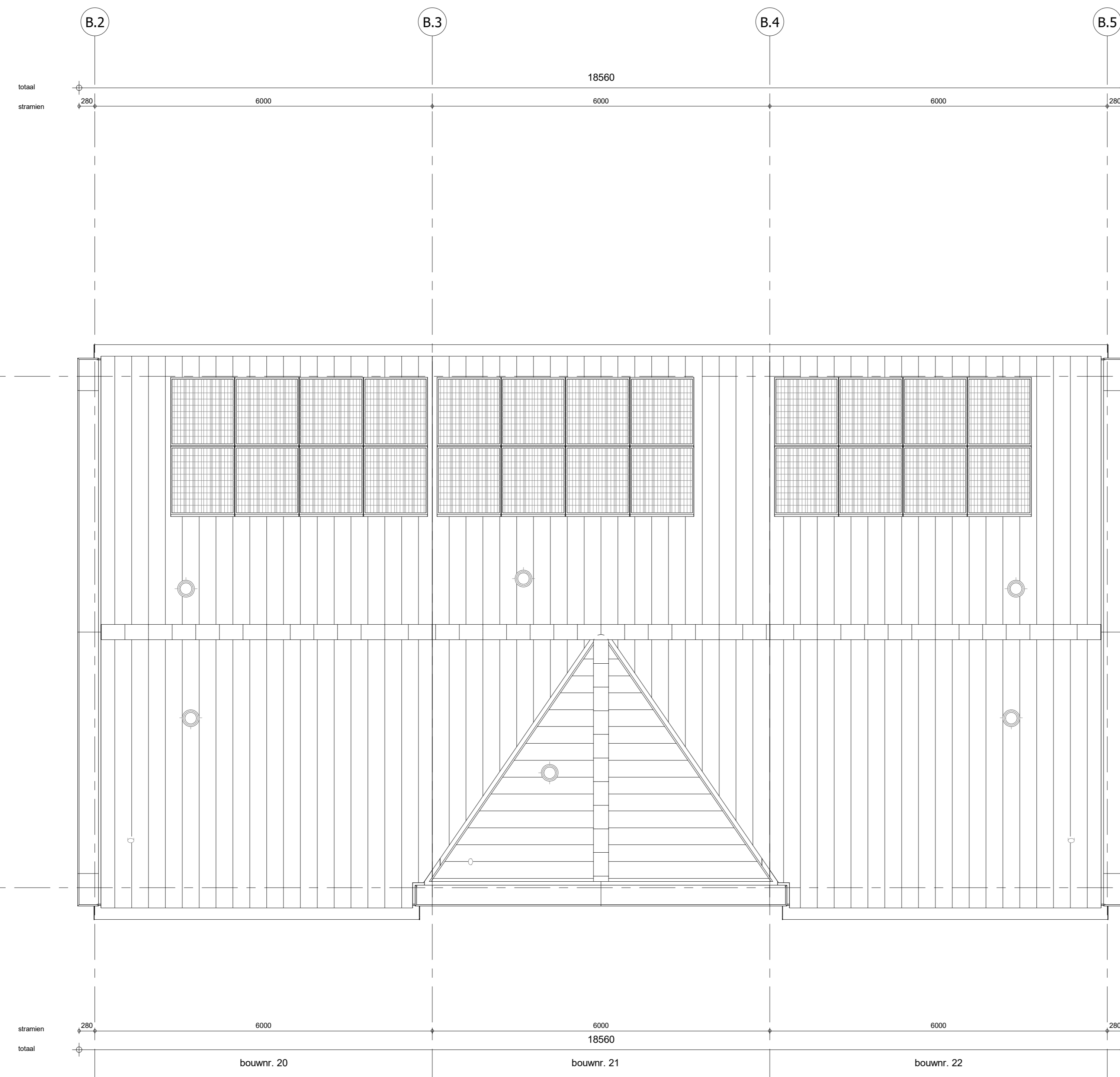

Dakaanzicht  
1 : 50

**RENVOOI**

Symbolen alleen van toepassing indien in de woning aangegeven

**ELEKTRISCHE INSTALLATIE**

- Aansluitpunt 1 fase, nul en beschermingscontact, pv-install bedraad, niet afgemonteerd (loos in mk)
- Aansluitpunt voeding PV-installatie (indien PV-install aanwezig)
- Aansluitpunt niet bedraad
- Loze leiding wordt bedraad met UTP kabel, niet afgemonteerd
- Aansluitpunt TV
- Aansluitpunt DATA
- Deurbel
- Centraal aardpunt
- Centraalkleef tbv verlichting
- Bedrukker
- Enkelpolige schakelaar met wandcontactdoos
- Aansluitpunt tbv armatuur op wand
- Rookmelder, optisch op lichtnet conform NEN 2555
- Schakelaar, 1-polig
- Schakelaar, serie-
- Schakelaar, wissel-
- Schakelaar, wissel-, 2-voudige uitvoering
- Schakelaar, wissel-enkelpolig
- Schakelaar, 3-standen tbv bediening ventilatie
- Sluiting naar wp (be)
- Nul-regeling (n)
- Buitenvoeler (N-NO zijde schaduwrijk)
- Verdelinrichting
- Wandcontactdoos 1-voudig met beschermingscontact
- Wandcontactdoos 1-voudig met beschermingscontact, waterdicht
- Wandcontactdoos 2-voudig met beschermingscontact, verticaal
- Wandcontactdoos 2-voudig met beschermingscontact, horizontaal
- Wandcontactdoos met wisselschakelaar
- Wandcontactdoos, perilex, 2x230V tbv fornuis
- Wandcontactdoos, perilex, mv 230V Wp 400V
- Dakdoorvoer t.b.v. PV
- Ruimte-reservering omvormer PV-installatie
- PV-paneel
- PV-panelen ter indicatie, aantal en positie kan afwijken van tekening
- aantal PV-panelen conform de specifieke bouwnummer BENG berekening

**CENTRALE VERWARMING - EN WATERINSTALLATIE**

- hwa hemelwaterafvoer
- buitenkraan voorstrij
- opstelplaats warmtepomp (WP)
- opstelplaats expansievat
- opstelplaats verdeler-voerverwarming
- verwarmingselement in badkamer
- elektrisch

**RENVOOI GEVEL**

- opstelplaats gebalanceerde ventilatie (WTW)
- afzuggpunt mechanische ventilatie plafond
- afzuggpunt mechanische ventilatie wand
- WTW-deurvoer
- ontluchting riolering
- A surooster
- V ventilatorrooster
- S screen
- toevoerpunt mechanische ventilatie plafond
- toevoerpunt mechanische ventilatie wand

**BOUWKUNDIG**

- kruipruik
- entree symbol
- betonwanden
- isolatie 160 mm
- metselwerk 100 mm
- gasbeton 70/100mm
- ongeïsoleerde lichte scheidingwand 100 mm
- geïsoleerde lichte scheidingwand 100 mm
- HSB-wand, 118mm
- houten wand berging / zij-aanbouw
- dakpakket
- ribbenvloer 350 mm
- betonvloer 200 mm
- dekplaat 70 mm
- wandtegels: vlg. technische omschrijving
- Draainrichting vloeren DKN-norm
- R
- L
- krijtstreepmethode gedeelte onbenaemd

**RENVOOI BEGLAZING**

- beglazing aan binnenzijde (tenzij anders aangegeven)
- inbraakwerendheidsklasse 2 volgens NEN 5096
- beglazing dubbel isolerend
- beglazing triple isolerend
- beglazing dubbel isolerend, letselveilig
- beglazing triple isolerend, letselveilig
- beglazing dubbel isolerend, doorvalveilig
- beglazing triple isolerend, doorvalveilig
- M beglazing, matglas
- beglazing, 30 min. brandwerend
- beglazing, geluiddwerend
- beglazing, zonwerend

**OPSTELPLAATS**

- wm = wasmachine
- wd = wasdroger

Wijziging nr.	Wijziging datum	Wijziging omschrijving
Projectnaam:	Nuene-West 17 woningen veld E	<b>heijmans</b> Woningbouw <small>Opdrachtgever: Heijmans Vastgoed BV            Architect: Omni Architecten            Projectfase: Verkooptekening            Onderwerp: 2e verdieping en dakaanzicht Blok B</small>
Projectlocatie:	Nuene-West	
Projectnr.:	VB23-07500-17 / GY05558	
Opdrachtgever:	Heijmans Vastgoed BV	<small>Formaat: A0            Schaal: 1:50            Datum: 10-10-2023            Getek.: VDB</small>
Architect:	Omni Architecten	<b>VK-1.021-B</b>
Projectfase:	Verkooptekening	<small>Opdrachtgever: Heijmans Vastgoed BV            Architect: Omni Architecten            Projectfase: Verkooptekening            Onderwerp: 2e verdieping en dakaanzicht Blok B</small>
Onderwerp:	2e verdieping en dakaanzicht Blok B	