

Begane grond
1 : 50

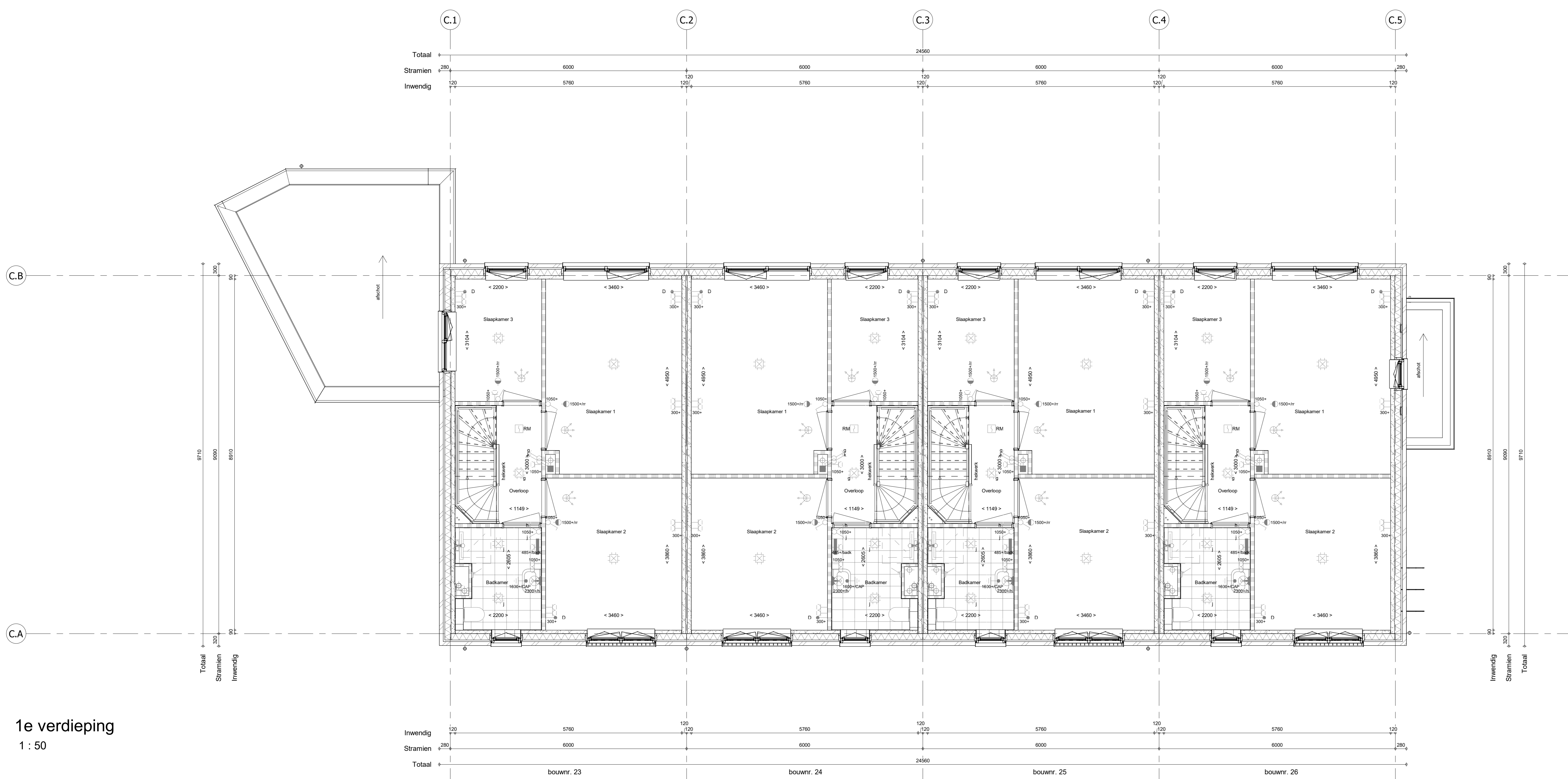

1e verdieping
1 : 50

- RENVOOI**
Symbolen alleen van toepassing indien in de woning aangegeven
- ELEKTRISCHE INSTALLATIE**
- ⚡ Aansluitpunt 1 fase, nul en beschermingscontact, pv-install bedraad, niet afgemonteerd (loos in mk)
 - ⚡ Aansluitpunt niet bedraad
 - ⚡ Aansluitpunt voeding PV-installatie (indien PV-install aanwezig)
 - ⚡ Loze leiding wordt bedraad met UTP kabel, niet afgemonteerd
 - ⚡ Aansluitpunt TV
 - ⚡ Aansluitpunt DATA
 - ⚡ Deurbel
 - ⚡ Centraal aardpunt
 - ⚡ Centraalkaas tbv verlichting
 - ⚡ Bedrucker
 - ⚡ Enkeelpolige schakelaar met wandcontactdoos
 - ⚡ Aansluitpunt tbv armatuur op wand
 - ⚡ Rookmelder, optisch op lichtnet conform NEN 2555
 - ⚡ Schakelaar, 1-polig
 - ⚡ Schakelaar, serie
 - ⚡ Schakelaar, wissel
 - ⚡ Schakelaar, wissel-, 2-voudige uitvoering
 - ⚡ Schakelaar, wissel-enkeelpolig
 - ⚡ Schakelaar, 3-standen tbv bediening ventilatie
 - ⚡ Sluising naar wp (be)
 - ⚡ Nul-afleiding (n)
 - ⚡ Buttenvoeler (N-NO zijde schaduwrijk)
 - ⚡ Verdelinrichting
 - ⚡ Wandcontactdoos 1-voudig met beschermingscontact
 - ⚡ Wandcontactdoos 1-voudig met beschermingscontact, waterdicht
 - ⚡ Wandcontactdoos 2-voudig met beschermingscontact, verticaal
 - ⚡ Wandcontactdoos 2-voudig met beschermingscontact, horizontaal
 - ⚡ Wandcontactdoos met wissel-schakelaar
 - ⚡ Wandcontactdoos, perilex, 2x230V tbv fornuis
 - ⚡ Wandcontactdoos, perilex, mv 230V, WP 400V
 - ⚡ PV Dakdoorvoer t.b.v. PV
 - ⚡ Ruimte-reservering omvormer PV-installatie
- PV-paneel**
PV panelen ter indicatie, aantal en positie kan afwijken van tekening
aantal PV panelen conform de specifieke bouwnummer BENG berekening

- CENTRALE VERWARMING - EN WATERINSTALLATIE**
- hwa hemelwaterafvoer
 - butenkraan voorstrij
 - opstelplaats warmtepomp (WP)
 - opstelplaats expansievat
 - opstelplaats verdeler-voerverwarming
 - verwarmingselement in badkamer elektrisch

- VENTILATIE INSTALLATIE**
- opstelplaats gebalanceerde ventilatie (WTW)
 - afzuggpunt mechanische ventilatie plafond
 - afzuggpunt mechanische ventilatie wand
 - WTW doorvoer
 - ontluchting rolroede
 - toevoerpunt mechanische ventilatie plafond
 - toevoerpunt mechanische ventilatie wand

- BOUWKUNDIG**
- kruipruimte
 - entree symbol
 - betonwanden
 - isolate 160 mm
 - metselwerk 100 mm
 - gasbeton 70/100mm
 - ongeisoleerde lichte scheidingswand 100 mm
 - geisoleerde lichte scheidingswand 100 mm
 - HSB-wand, 118mm
 - houten wand berging / zij-aanbouw
 - dakpakket
 - ribbenvloer 350 mm
 - betonvloer 200 mm
 - dekvloer 70 mm
 - wandtegels vlg. technische omschrijving
 - Drasrichting vlg. NEN 2555
 - krijtstreepmethode gedeelte onbenaemd

- RENVOOI BEGLAZING**
- beglazing aan binnenzijde (tenzij anders aangegeven)
 - inbraakwerendheidsklasse 2 volgens NEN 5096
 - beglazing dubbel isolerend
 - beglazing triple isolerend
 - beglazing dubbel isolerend, letsel veilig
 - beglazing triple isolerend, letsel veilig
 - beglazing dubbel isolerend, doorval veilig
 - beglazing triple isolerend, doorval veilig
 - M beglazing, magtglas
 - ▲ beglazing, 30 min. brandwerend
 - ▲ beglazing, geluudwerend
 - ▲ beglazing, zonerend

Wijziging nr.	Wijziging datum	Wijziging omschrijving

Projectnaam: Nuenen-West 17 woningen veld E Projectlocatie: Nuenen-West Projectnr.: VB23-07500-17 / G105558	Opdrachtgever: Heijmans Vastgoed BV Architect: Omni Architecten Projectfase: Verkooptekening Onderwerp: Begane grond en 1e verdieping Blok C	
Opsteller: GJ Schakel: 1:50 Datum: 10-10-2023 Cadeau: VDB	Formaat: A0 Schaal: 1:50 Datum: 10-10-2023 Cadeau: VDB	020 463 91 11 020 463 91 11 020 463 91 11
VK-1.030-C		