

Begane grond
1 : 50

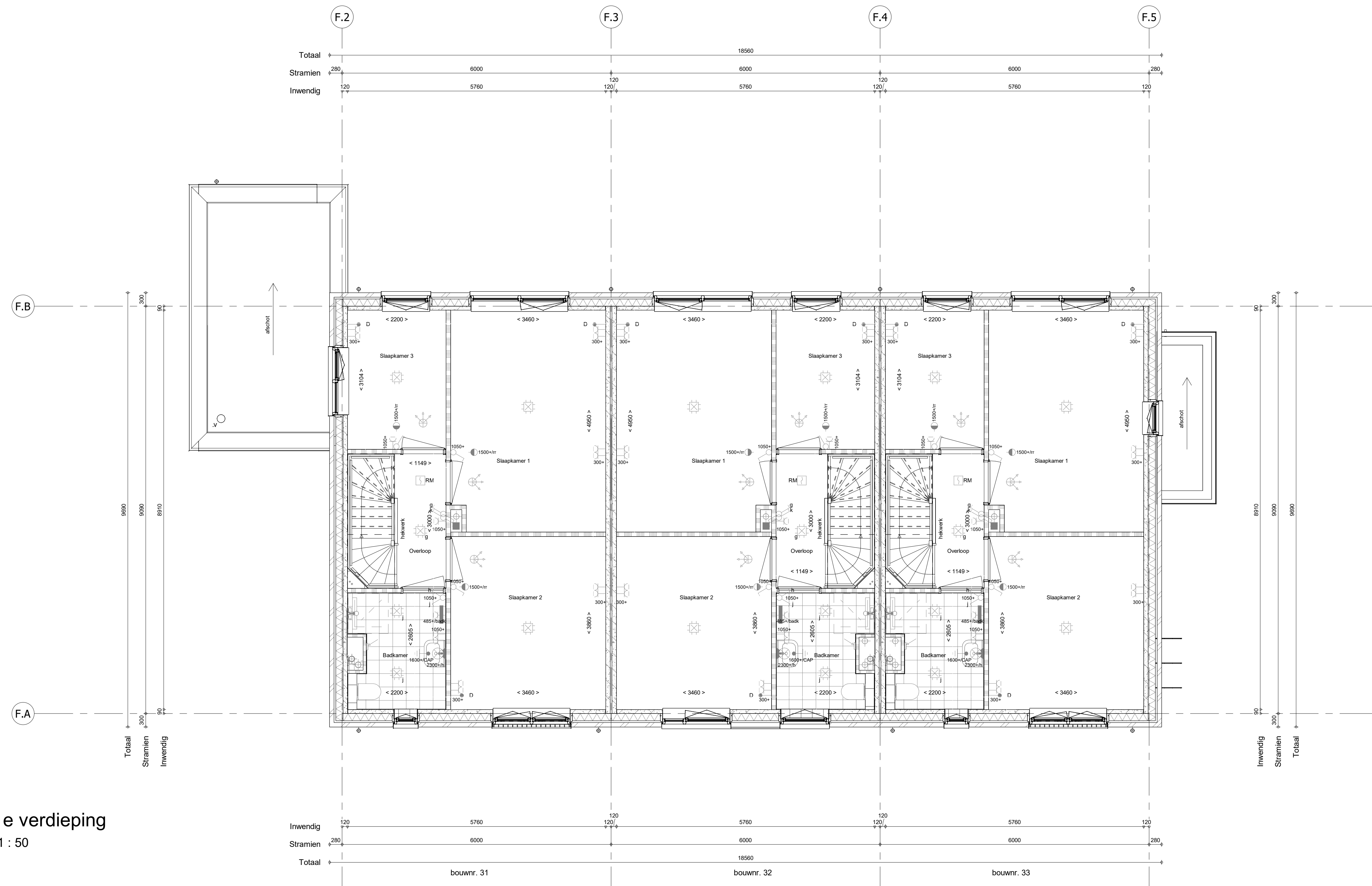

1e verdieping
1 : 50

- RENVOOI**
Symbolen alleen van toepassing indien in de woning aangegeven
- ELEKTRISCHE INSTALLATIE**
- Aansluitpunt 1 fase, nul en beschermingscontact, pv-install bedraad, niet afgemonteerd (loos in rik)
 - Aansluitpunt niet bedraad
 - Aansluitpunt voeding PV-installatie (indien PV-install aanwezig)
 - Loze leiding wordt bedraad met UTP kabel, niet afgemonteerd
 - Aansluitpunt TV
 - Aansluitpunt DATA
 - Deurbel
 - Centraal aardpunt
 - Centraalkoors tbv verlichting
 - Beldrukker
 - Enkelpolige schakelaar met wandcontactdoos
 - Aansluitpunt tbv armatuur op wand
 - Rookmelder, optisch op lichtnet conform NEN 2555
 - Schakelaar, 1-polig
 - Schakelaar, serie-
 - Schakelaar, wissel-
 - Schakelaar, wissel-, 2-voudige uitvoering
 - Schakelaar, wissel-enkelpolig
 - Schakelaar, 3-standen tbv bediening ventilatie
 - Sluising naar wp (be)
 - Nis-regeling (r)
 - Butenvoeler (N-NO zijde schaduwrijk)
 - Verdeelnrichter
 - Wandcontactdoos 1-voudig met beschermingscontact
 - Wandcontactdoos 1-voudig met beschermingscontact, waterdicht
 - Wandcontactdoos 2-voudig met beschermingscontact, verticaal
 - Wandcontactdoos 2-voudig met beschermingscontact, horizontaal
 - Wandcontactdoos met wisselschakelaar
 - Wandcontactdoos, perlix, 2x230V tbv fornuis
 - Wandcontactdoos, perlix, mv 230V WP 400V
 - Dakdoorvoer t.b.v. PV
 - Ruimte-reservering omvormer PV-installatie
- PV-paneel**
PV panelen ter indicatie, aantal en positie kan afwijken van tekening
aantal PV panelen conform de specifieke bouwnummer BENG berekening
- CENTRALE VERWARMING - EN WATERINSTALLATIE**
- hwa ◊ hemelwaterafvoer
 - butenkraan voorstrij
 - opstelplaats warmtepomp (WP)
 - opstelplaats expansievat
 - opstelplaats verdeler-voerverwarming
 - verwarmingselement in badkamer elektrisch
- RENVOOI GEVEL**
- A sunrooster
 - V ventilatorrooster
 - S screen
 - toevoerpunt mechanische ventilatie plafond
 - toevoerpunt mechanische ventilatie wand
- VENTILATIE INSTALLATIE**
- opstelplaats gebalanceerde ventilatie (WTW)
 - afzuggpunt mechanische ventilatie plafond
 - afzuggpunt mechanische ventilatie wand
 - WTW deurslot
 - ontluchting riolering
- BOUWKUNDIG**
- kruipruimte
 - entree symbol
 - betonwanden
 - isolate 160 mm
 - metselwerk 100 mm
 - gasbeton 70/100mm
 - ongeisoleerde lichte scheidingswand 100 mm
 - geisoleerde lichte scheidingswand 100 mm
 - HSB-wand, 118mm
 - houten wand berging / zij-aanbouw
 - dakpakket
 - ribbenvloer 350 mm
 - betonvloer 200 mm
 - dekvloer 70 mm
 - wandtegels wgs. technische omschrijving
 - Drasrichting vloeren DRA-rijen
 - krijtstreepmethode gedeelte onbenaemd
- RENVOOI BEGLAZING**
- beglazing aan binnenzijde (tenzij anders aangegeven)
 - inbraakwerendheidsklasse 2 volgens NEN 5096
 - beglazing dubbel isolerend
 - beglazing triple isolerend
 - beglazing dubbel isolerend, letselveilig
 - beglazing dubbel isolerend, doorvalveilig
 - beglazing triple isolerend, doorvalveilig
 - M beglazing, matglas
 - ▲ beglazing, 30 min. brandwerend
 - ▲ beglazing, geluudwerend
 - ▲ beglazing, zonwerend
- OPSTELPLAATS**
- wm = wasmachine
 - wd = wasdroger

Wijziging nr.	Wijziging datum	Wijziging omschrijving

Projectnaam: Nuenen-West 17 woningen veld E Projectlocatie: Nuenen-West Projectnr.: VB23-07500-17 / GY05558	Opdrachtgever: Heijmans Vastgoed BV Architect: Omni Architecten Projectfase: Verkooptekening Onderwerp: Begane grond en 1e verdieping Blok F	Woningbouw Projectleider: PH: 020-465 91 11 Sales / Promotie: 020-465 91 11 F: 020-465 91 11 Formaat: A0 Schaal: 1:50 Datum: 10-10-2023 Tekent: VDB
---	---	--

VK-1.040-F