



bouwnr. 17

voorgevel
1 : 50



bouwnr. 17

achtergevel
1 : 50



bouwnr. 17

linkerzijgevel
1 : 50

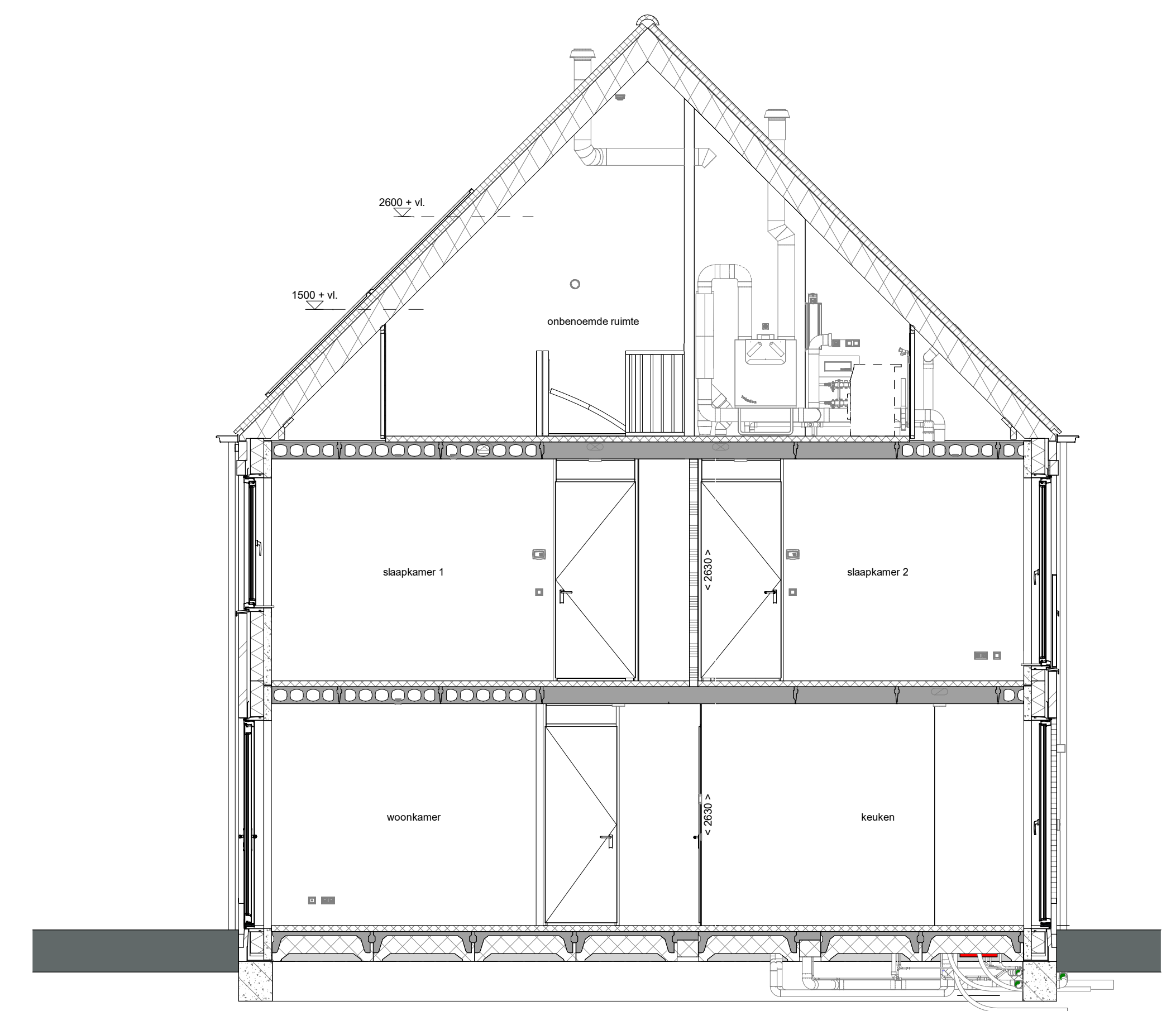

doorsnede A-A
1 : 50

Stramien 1300 6000
Inwendig 980 120 5760 120

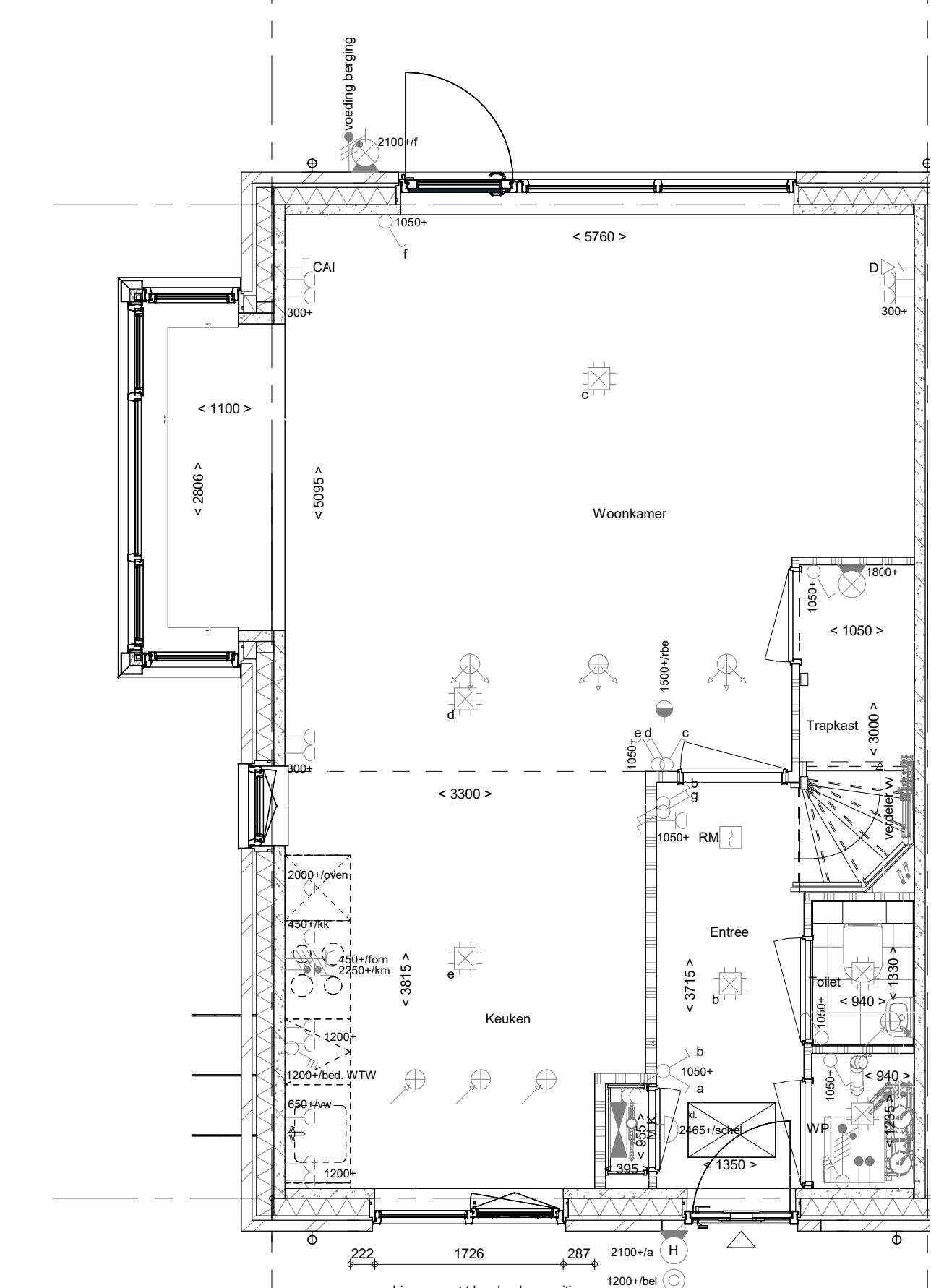

Inwendig 980 120 5760 120
Stramien 1300 6000

Begane grond
1 : 50

Stramien 250 6000
Inwendig 120 5760 120

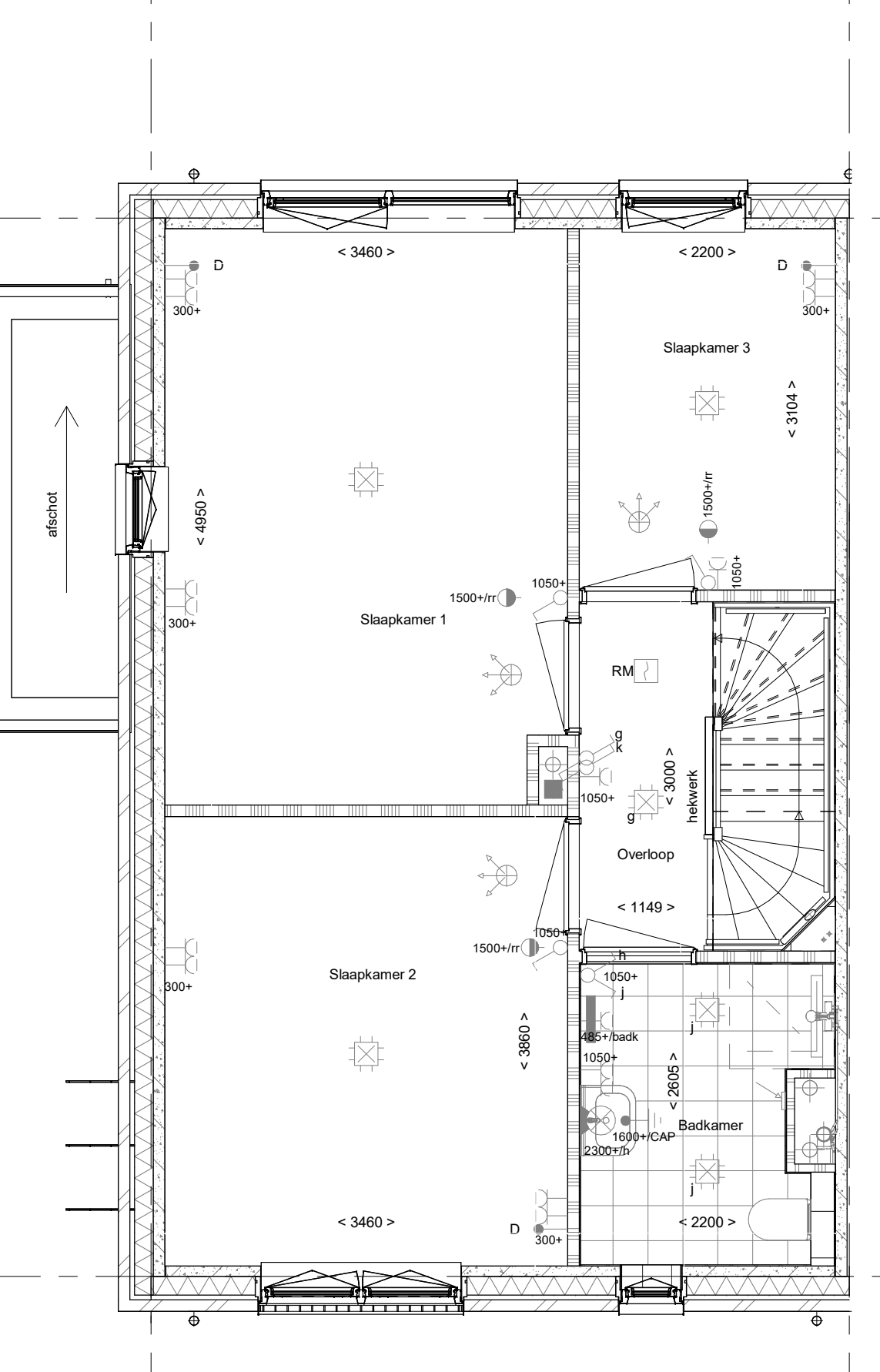

Inwendig 120 5760 120
Stramien 250 6000

1e verdieping
1 : 50

Stramien 120 6000
Inwendig 120 5760 120

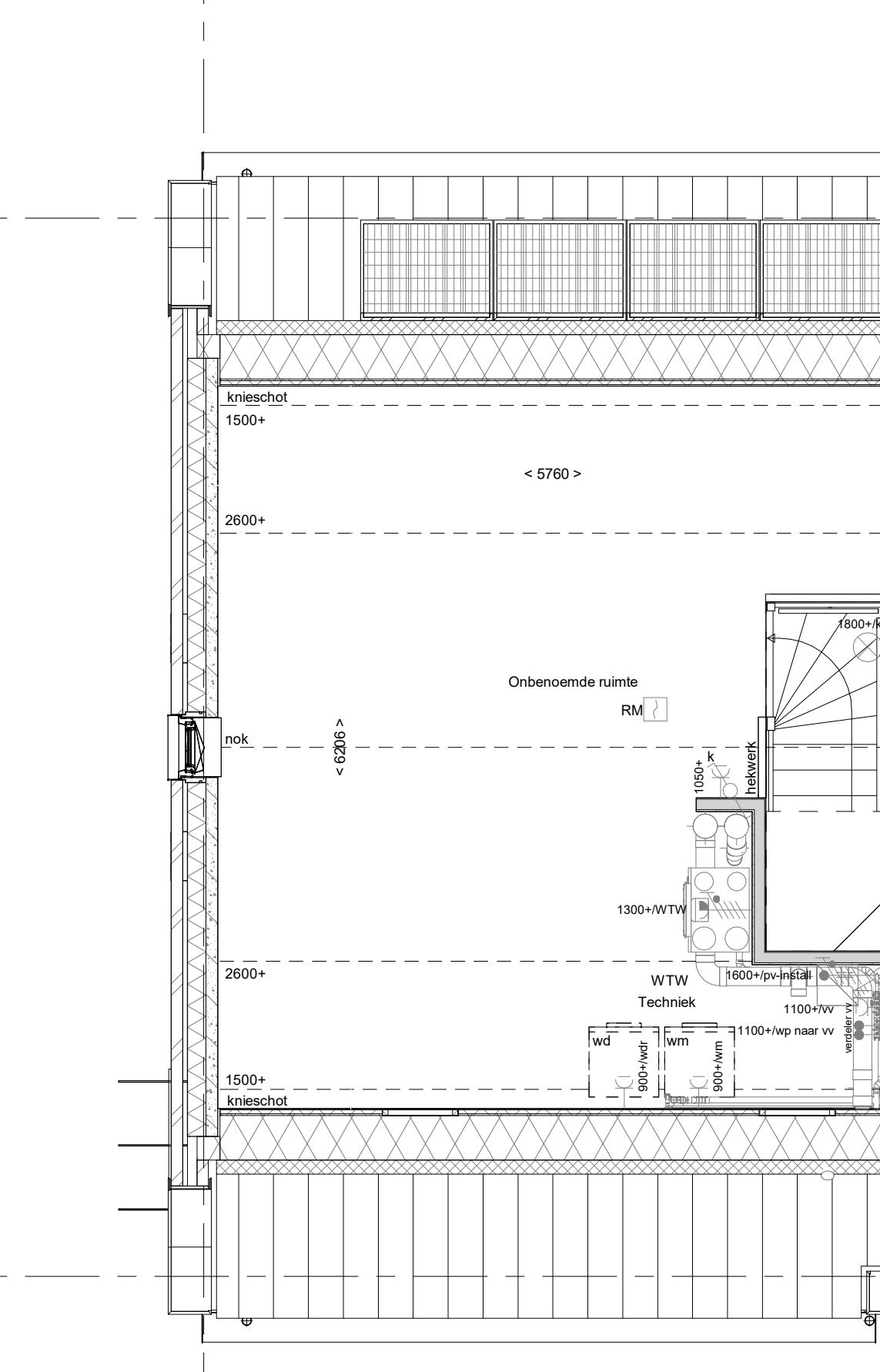

Inwendig 120 5760 120
Stramien 250 6000

2e verdieping
1 : 50

Stramien 250 6000

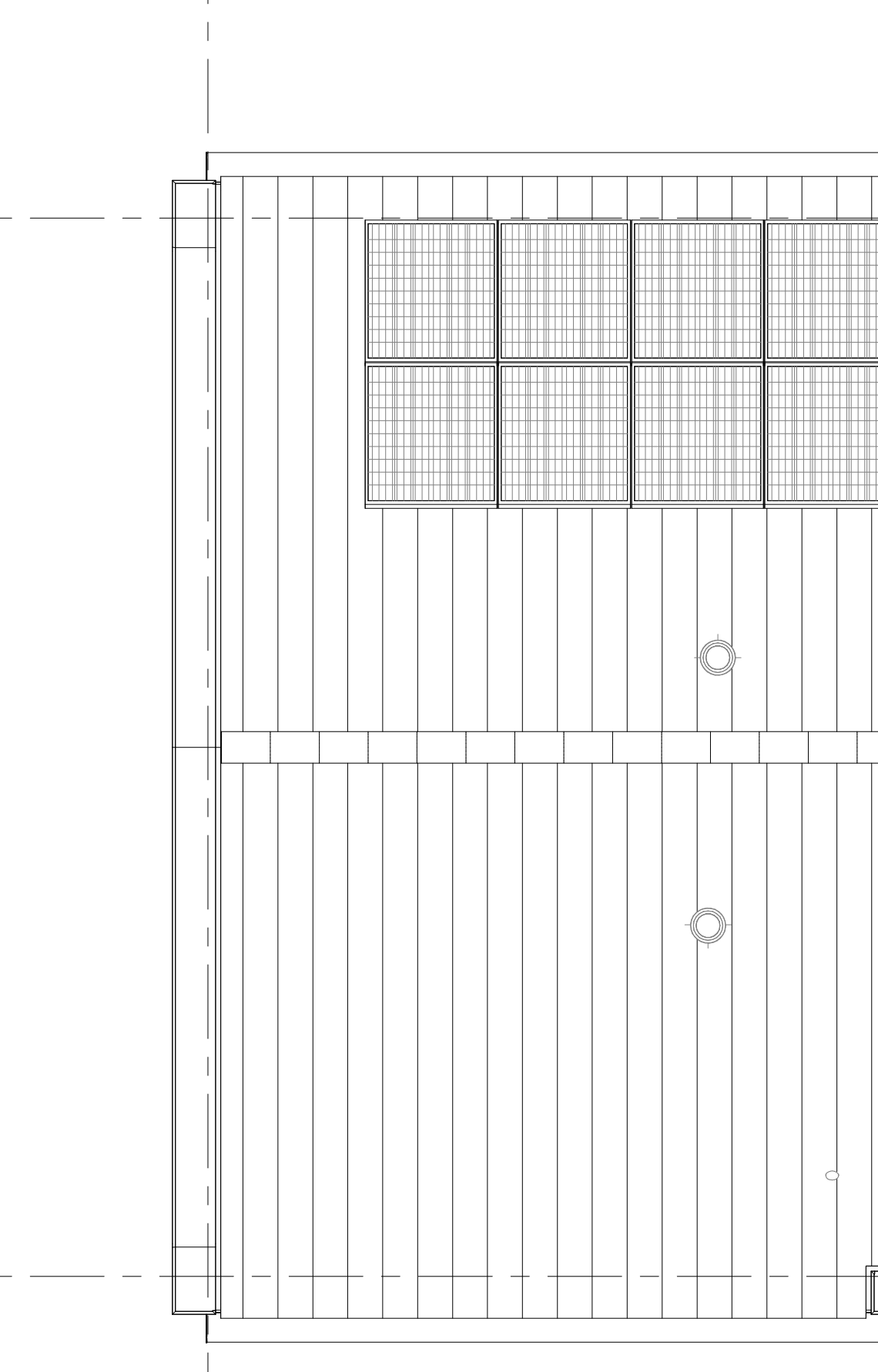

Stramien 250 6000

Dakaanzicht
1 : 50

- RENNOOI**
Symbolen alleen van toepassing indien in de woning aangegeven
- ELEKTRISCHE INSTALLATIE**
- Aansluitpunt 1 fase, nul en beschermingscontact, pv-install bedraad, niet afgemonteerd (boos in mk)
 - Aansluitpunt voeding PV-installatie (indien PV-install aanwezig)
 - Aansluitpunt niet bedraad
 - Loze leiding wordt bedraad met UTP kabel, niet afgemonteerd
 - Aansluitpunt TV
 - Aansluitpunt DATA
 - Deurbel
 - Centraal aardpunt
 - Centraalboos tbv verlichting
 - Beldrukker
 - Enkelpolige schakelaar met wandcontactdoos
 - Aansluitpunt tbv armatuur op wand
 - Rookmelder, optisch op lichtnet conform NEN 2555
 - Schakelaar, 1-polig
 - Schakelaar, serie-
 - Schakelaar, wissel-
 - Schakelaar, wissel-, 2-voudige uitvoering
 - Schakelaar, wissel-enkelpolig
 - Schakelaar, 3-standen tbv bediening ventilatie
 - Sluring naar wp (the)
 - Na-regeling (rr)
 - Butervoeler (N-NO zijde schaduwijk)
 - Verdeelinrichting
 - Wandcontactdoos 1-voudig met beschermingscontact
 - Wandcontactdoos 1-voudig met beschermingscontact, waterdicht
 - Wandcontactdoos 2-voudig met beschermingscontact, verticaal
 - Wandcontactdoos 2-voudig met beschermingscontact, horizontaal
 - Wandcontactdoos met wisselschakelaar
 - Wandcontactdoos, perilex, 2x230V tbv fornuis
 - Wandcontactdoos, perilex, mv 230V, WP 400V
 - Dakdoorvoer t.b.v. PV
 - Ruimte-reservering omvormer PV-installatie
 - PV-paneel
 - PV panelen ter indicatie, aantal en positie kan afwijken van tekening
 - aantal PV panelen conform de specifieke bouwnummer BENG berekening
- CENTRALE VERWARMING - EN WATERINSTALLATIE**
- hwa + hemelwaterafvoer
 - buitenkraan voorstrijk
 - opstelplaats warmtepomp (WP)
 - opstelplaats expansievat
 - opstelplaats verdeler-voerverwarming
 - verwarmingselement in badkamer
 - elektrisch
- RENNOOI GEVEL**
- suurooster
 - ventilatie-rooster
 - screen
 - toevoerpunt mechanische ventilatie plafond
 - toevoerpunt mechanische ventilatie wand
- VENTILATIE INSTALLATIE**
- opstelplaats gebalanceerde ventilatie (WTW)
 - afzuigpunt mechanische ventilatie plafond
 - afzuigpunt mechanische ventilatie wand
 - WTW deurvoer
 - ontluchting roling
 - Drasrichting
 - Vloer DRA-rijen
 - krijtstrepmethode gedeelte onbenoemd
- BOUWKUNDIG**
- kruipruik
 - entree symbol
 - betonwanden
 - isolate 160 mm
 - meetselwerk 100 mm
 - gasbeton 70/100mm
 - ongesoldeerde lichte scheidingwand 100 mm
 - gesoldeerde lichte scheidingwand 100 mm
 - HSB-wand, 118mm
 - houten wand berging / zij-aanbouw
 - dakpakket
 - ribbenvloer 350 mm
 - betonvloer 200 mm
 - dekvloer 70 mm
 - wandegewerk vigs. technische omschrijving
 - OPSTELPLAATS
 - wm = wasmachine
 - wd = wasdroger
 - beglazing aan binnenzijde (tenzij anders aangegeven)
 - inbraakwerendheidsklasse 2 volgens NEN 5096
 - beglazing dubbel isolerend
 - beglazing triple isolerend
 - beglazing dubbel isolerend, letselveilig
 - beglazing triple isolerend, letselveilig
 - beglazing dubbel isolerend, doorvalveilig
 - beglazing triple isolerend, doorvalveilig
 - beglazing, matglas
 - beglazing, 30 min. brandwerend
 - beglazing, geluidswerend
 - beglazing, zonerend

Wijziging nr.	Wijziging datum	Wijziging omschrijving

Projectnaam: Nuenen-West 17 woningen veld E
 Projectlocatie: Nuenen-West
 Projectnr.: VB23-07500-17 / G105558

Opdrachtgever: Heijmans Vastgoed BV
 Architect: Omni Architecten
 Projectfase: Verkooptekening
 Onderwerp: OVZT BNR 17
 Plattegr., gevel, doorsnede

heijmans
 Woningbouw

Opsteller: AD
 Schaal: 1:50
 Datum: 10-10-2023
 Gebruik: VDB

VK-9.017