

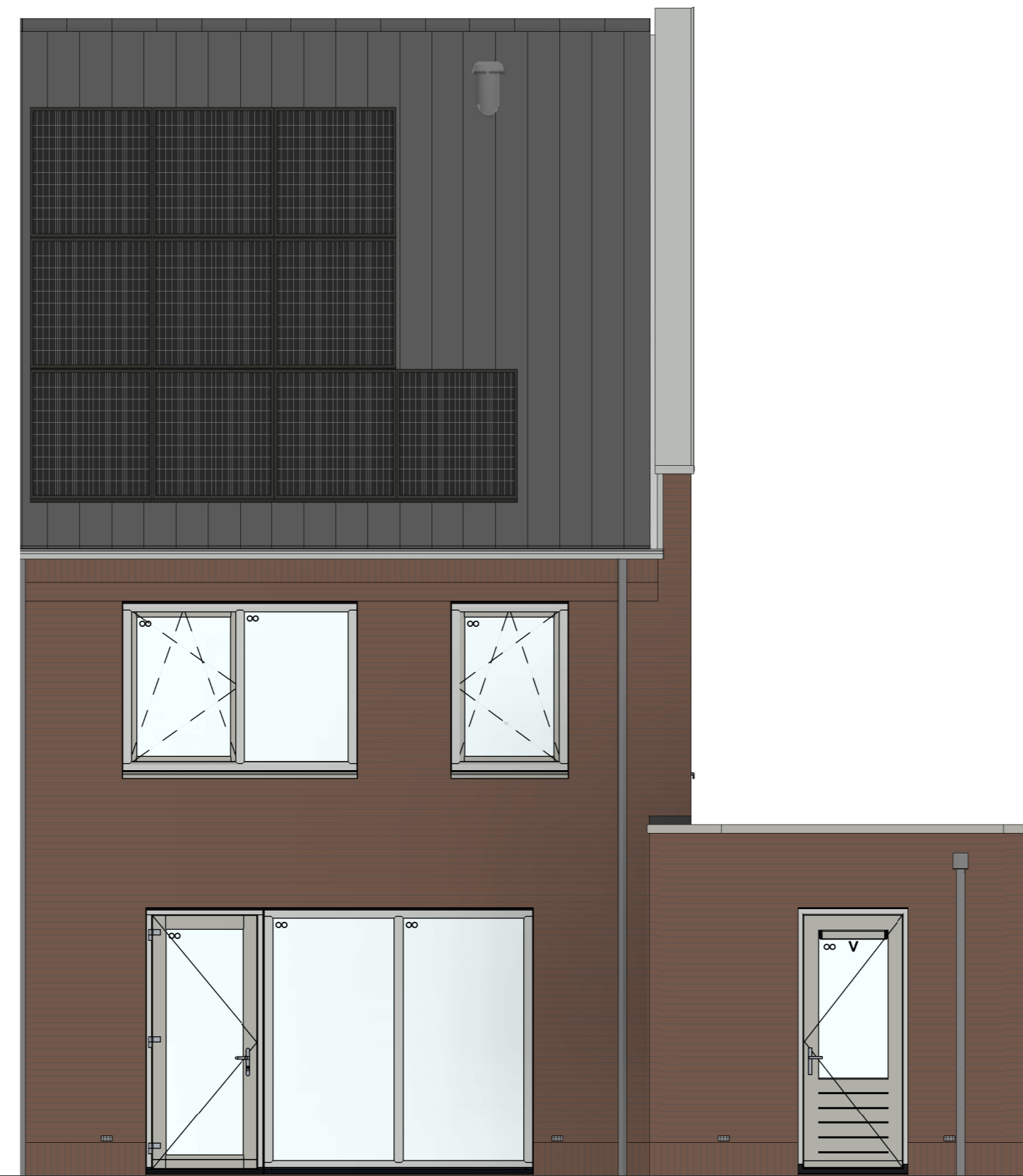

bouwnr. 31

voorgevel
1 : 50



bouwnr. 31

achtergevel
1 : 50



bouwnr. 31

linkerzijgevel
1 : 50

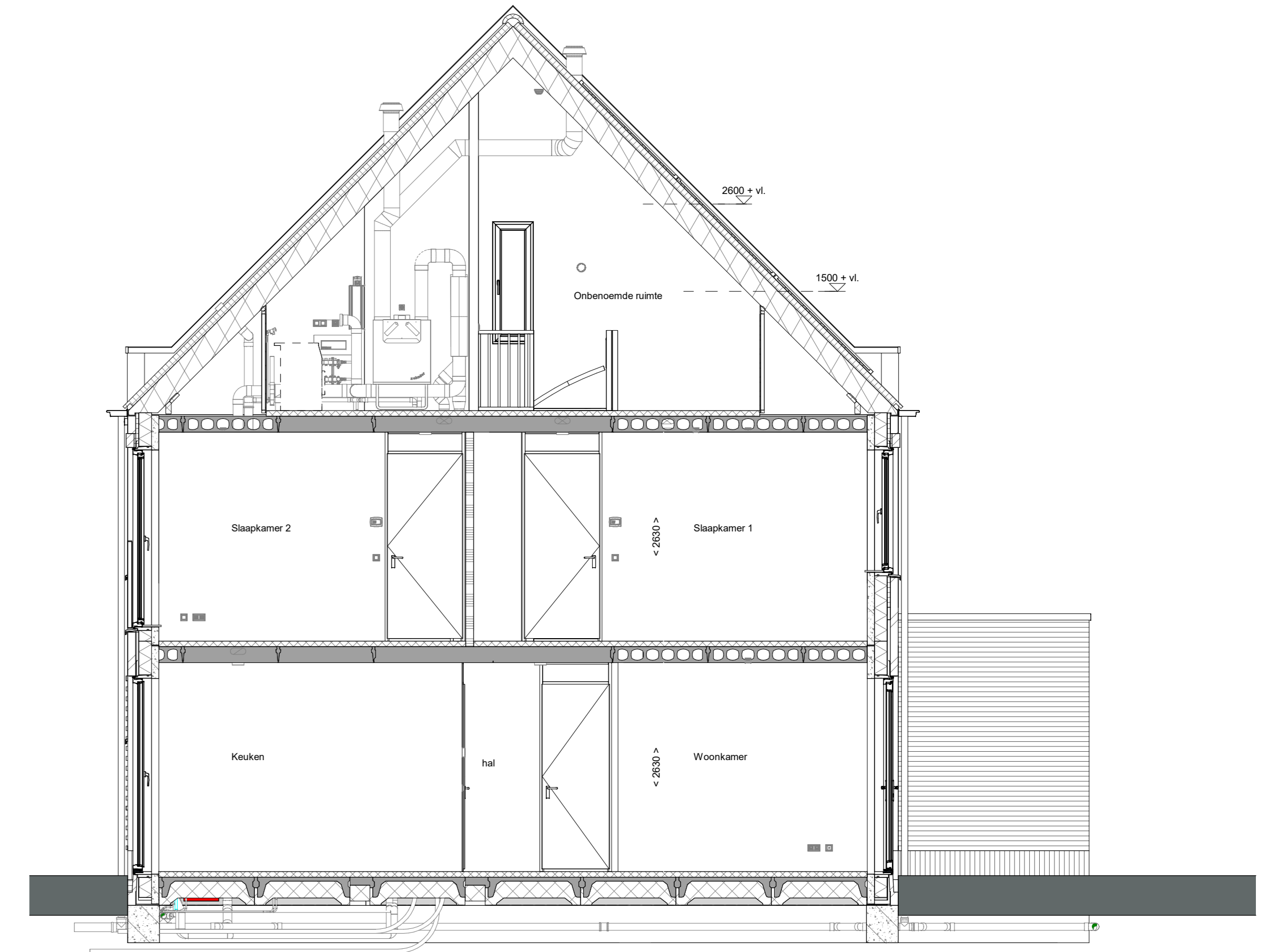

doorsnede A-A
1 : 50

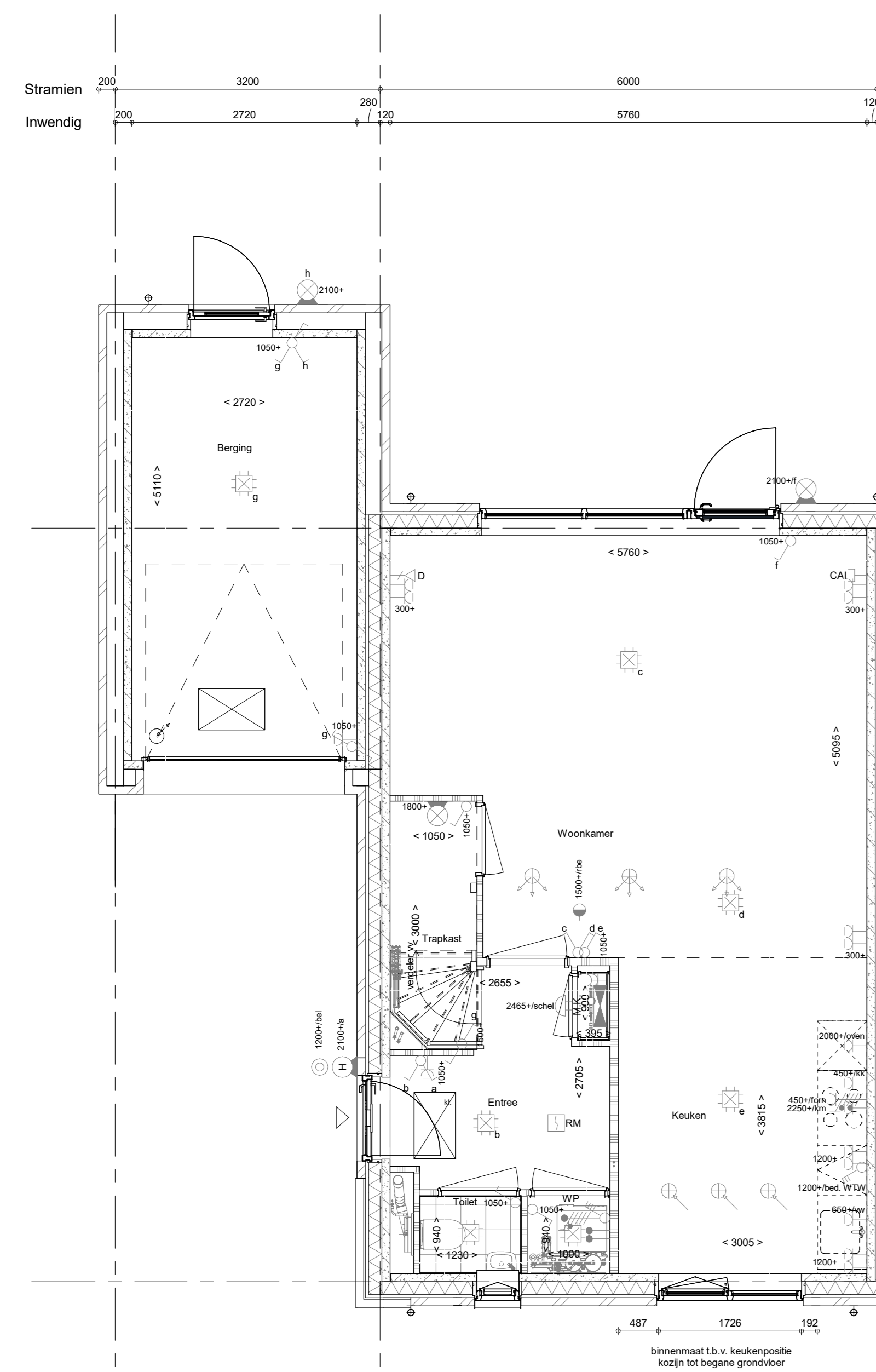

bouwnr. 31

Begane grond
1 : 50

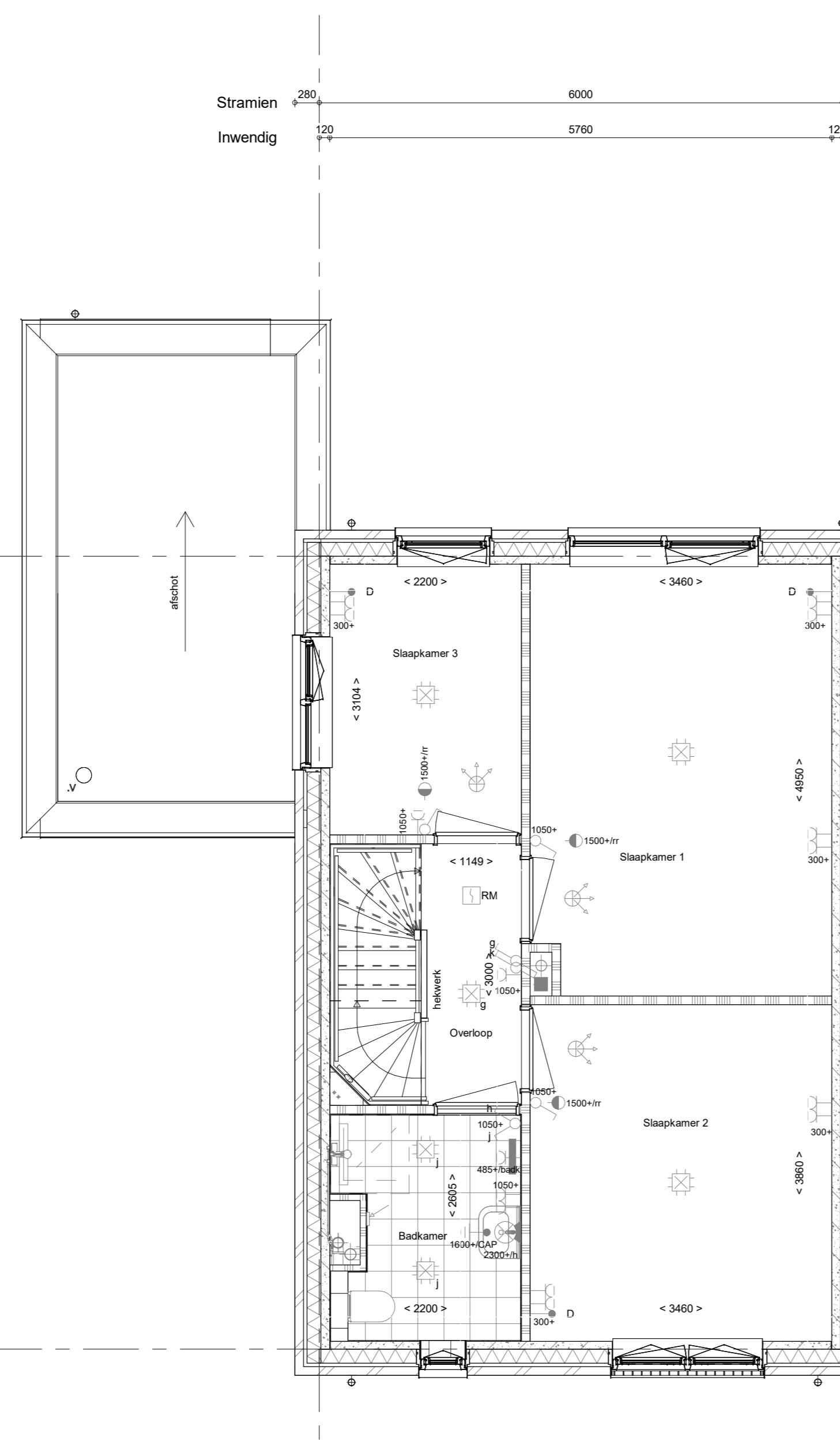

bouwnr. 31

1e verdieping
1 : 50

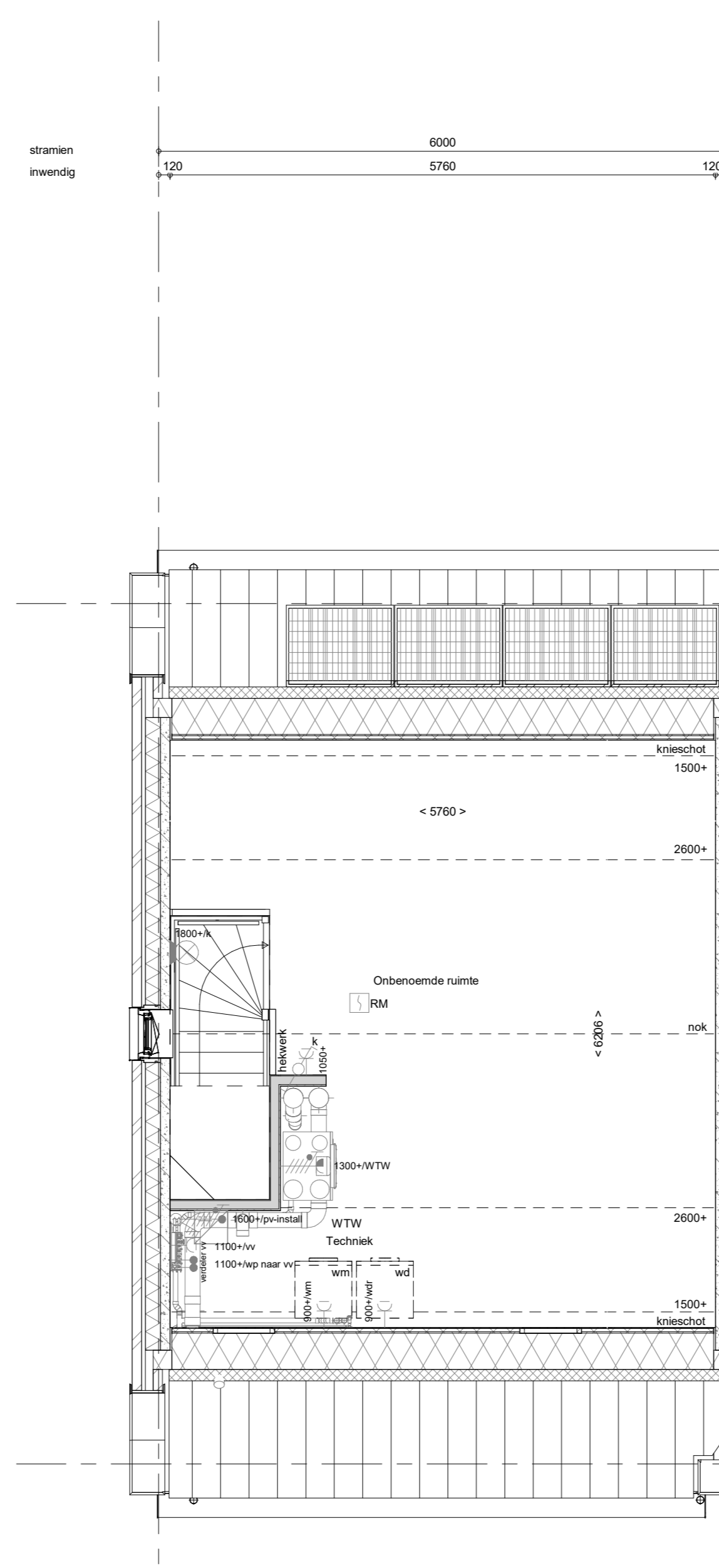

bouwnr. 31

2e verdieping
1 : 50

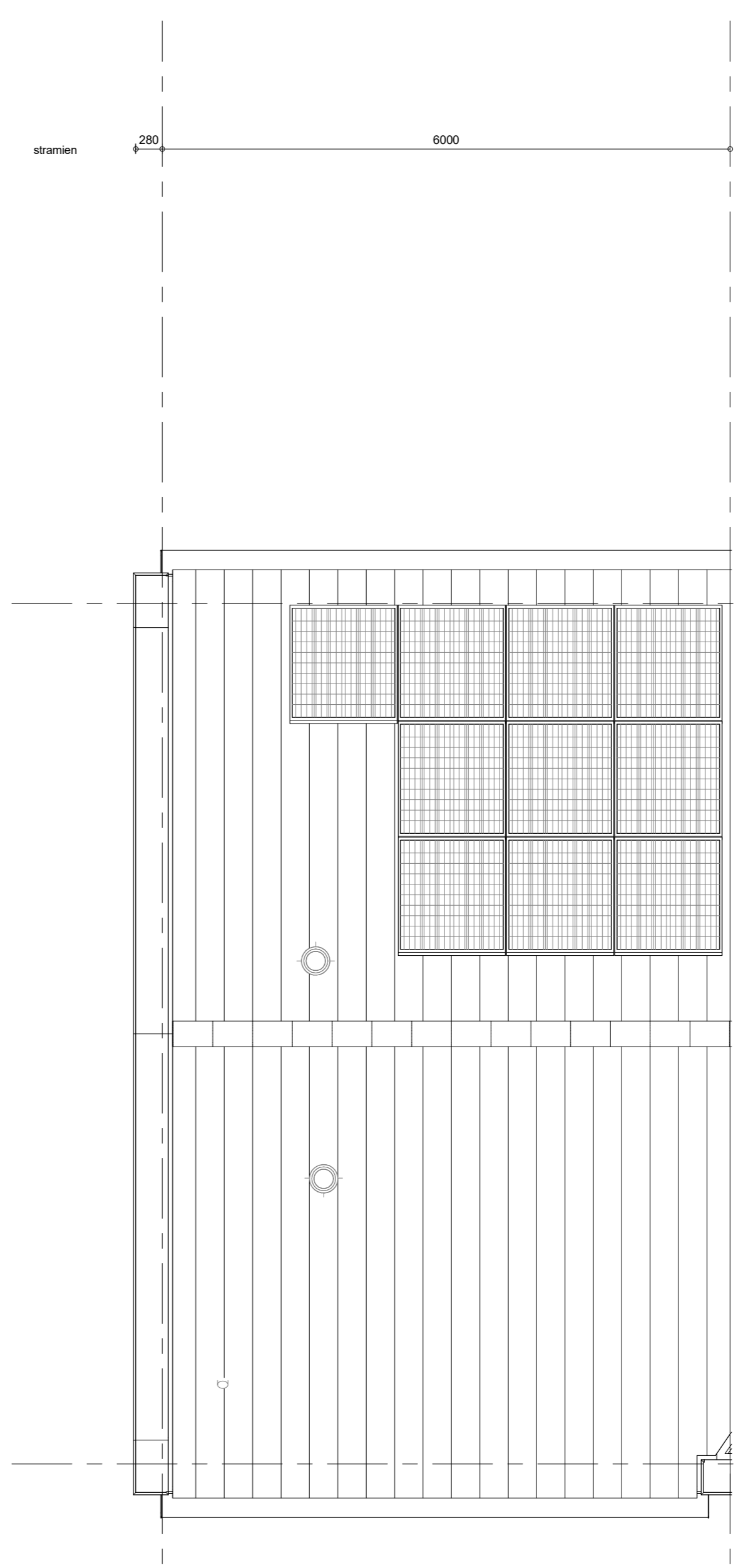

bouwnr. 31

Dakaanzicht
1 : 50

- RENNVOOI**
Symbolen alleen van toepassing indien in de woning aangegeven
- ELEKTRISCHE INSTALLATIE**
- Aansluitpunt 1 fase, nul en beschermingscontact, pv-install bedraad, niet afgemonteerd (boos in mk)
 - Aansluitpunt voeding PV-installatie (indien PV-install aanwezig)
 - Aansluitpunt niet bedraad
 - Loze leiding wordt bedraad met UTP kabel, niet afgemonteerd
 - Aansluitpunt TV
 - Aansluitpunt DATA
 - Deurbel
 - Centraal aardpunt
 - Centraalboos tbv verlichting
 - Beldrukker
 - Enkeelpolige schakelaar met wandcontactdoos
 - Aansluitpunt tbv armatuur op wand
 - Rookmelder, optisch op lichtnet conform NEN 2555
 - Schakelaar, 1-polig
 - Schakelaar, serie-
 - Schakelaar, wissel-
 - Schakelaar, wissel-2-voudige uitvoering
 - Schakelaar, wissel-enkeelpolig
 - Schakelaar, 3-standen tbv bediening ventilatie
 - Sluring naar wp (rhe)
 - Na-regeling (rr)
 - Butervoeler (N-NO zijde schaduwrijk)
 - Verdeelinrichting
 - Wandcontactdoos 1-voudig met beschermingscontact
 - Wandcontactdoos 1-voudig met beschermingscontact, waterdicht
 - Wandcontactdoos 2-voudig met beschermingscontact, verticaal
 - Wandcontactdoos 2-voudig met beschermingscontact, horizontaal
 - Wandcontactdoos met wisselschakelaar
 - Wandcontactdoos, perilex, 2x230V tbv fornuis
 - Wandcontactdoos, perilex, mv 230V, WP 400V
 - Dakdoorvoer t.b.v. PV
 - Ruimte-reservering omvormer PV-installatie
 - PV-paneel
 - PV panelen ter indicatie, aantal en positie kan afwijken van tekening
 - aantal PV panelen conform de specifieke bouwnummer BENG berekening
- CENTRALE VERWARMING - EN WATERINSTALLATIE**
- hwa + hemelwaterafvoer
 - buitenkraan vorstvrij
 - opstelplaats warmtepomp (WP)
 - opstelplaats expansievat
 - opstelplaats verdeler-voerverwarming
 - verwarmingselement in badkamer
 - elektrisch
- RENNVOOI GEVEL**
- A suurooster
 - V ventilatierooster
 - S screen
 - toevoerpunt mechanische ventilatie plafond
 - toevoerpunt mechanische ventilatie wand
- VENTILATIE INSTALLATIE**
- opstelplaats gebalanceerde ventilatie (WTW)
 - afzuigpunt mechanische ventilatie plafond
 - afzuigpunt mechanische ventilatie wand
 - WTW deurvoer
 - ontluchting rolroling
- BOUWKUNDIG**
- kruipruimte
 - entree symbol
 - betonwanden
 - isolatie 160 mm
 - metselwerk 100 mm
 - ongesoldeerde lichte scheidingwand 100 mm
 - gesoldeerde lichte scheidingwand 100 mm
 - HSB-wand, 118mm
 - houten wand berging / zij-aanbouw
 - dakpakket
 - ribbenvloer 350 mm
 - betonvloer 200 mm
 - dekvloer 70 mm
 - wandegelwerk vigs. technische omschrijving
 - OPSTELPLAATS
 - wm = wasmachine
 - wd = wasdroger
 - Drasrithing
 - Vloer D180mm
 - krijtstreepmethode gedeelte onbenaemd
- RENNVOOI BEGLAZING**
- beglazing aan binnenzijde (tenzij anders aangegeven)
 - inbraakwerende klasse 2 volgens NEN 5096
 - o-o beglazing dubbel isolerend
 - o-o-o beglazing triple isolerend
 - o-o-o-o beglazing dubbel isolerend, letsel veilig
 - o-o-o-o-o beglazing triple isolerend, letsel veilig
 - o-o-o-o-o-o beglazing dubbel isolerend, doorval veilig
 - o-o-o-o-o-o-o beglazing triple isolerend, doorval veilig
 - o-o-o-o-o-o-o-o beglazing, matglas
 - o-o-o-o-o-o-o-o-o beglazing, 30 min. brandwerend
 - o-o-o-o-o-o-o-o-o-o beglazing, geluidswerend
 - o-o-o-o-o-o-o-o-o-o-o beglazing, zonerend

| Wijziging nr. | Wijziging datum | Wijziging omschrijving |
|---------------|-----------------|------------------------|
| | | |

| | |
|---|--|
| Projectnaam: Nuenen-West 17 woningen veld E Projectlocatie: Nuenen-West Projectnr.: VB23-07500-17 / G106558 | Formaat: A0 Schaal: 1:50 Datum: 10-10-2023 Categorie: VDB |
|---|--|

heijmans
Woningbouw

Opdrachtgever: Heijmans Vastgoed BV
 Architect: Onni Architecten
 Projectfase: Verkooptekening
 Onderwerp: OVZT BNR 31
 Plattegr, gevel, doorsnede

VK-9.031